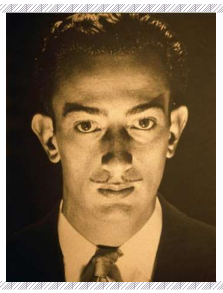

Peindre comme les surréalistes
CORRECTION

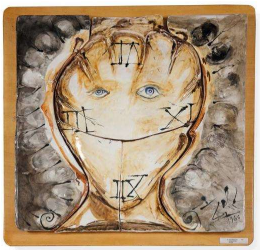

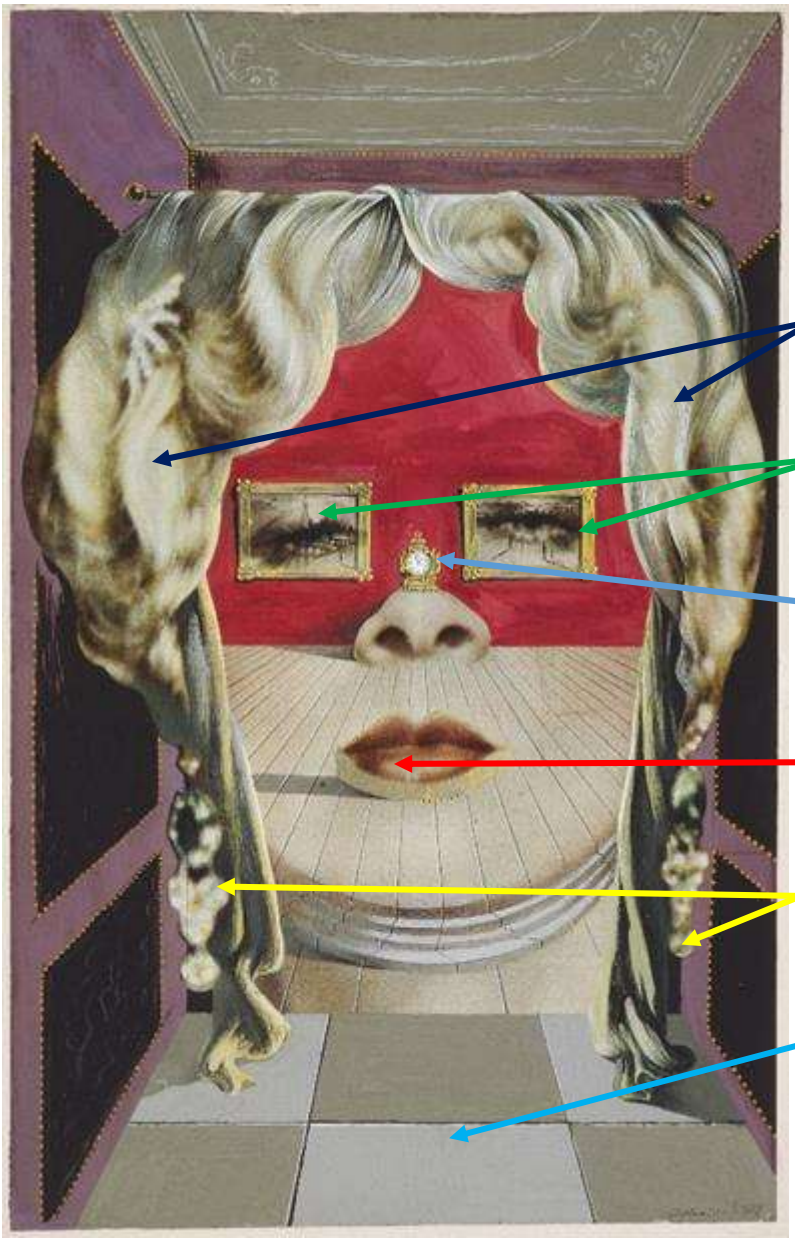

Numéro

Place en montrant au bon endroit sur le tableau avec une flèche les numéros correspondant à chaque phrase :

❶. Les rideaux de l'appartement forment les cheveux du portrait de l'actrice.

❷. Le canapé ressemble à sa bouche.

❸. Une horloge est posée au-dessus d'un meuble ressemblant à son nez.

❹. Des boucles d'oreille semblent tenir les rideaux ouverts.

❺. Le parquet de l'appartement forme une partie de son visage.

❻. Ses yeux sont dans les tableaux du mur du fond.

Voici 4 affirmations concernant la matière de peindre de Salvador Dalí, coche les cases des réponses justes en lisant les phrases et en regardant le tableau :

✕	Il a peint avec beaucoup de détails qui semblent vrais (décor de l'appartement).
✕	Il dessine et peint très bien, avec de belles couleurs.
✕	Son portrait n'est pas ce que l'on peut voir en vrai : les meubles et le décor forment une sorte de portrait du visage d'une actrice de cinéma.
✕	Il a peint ce qu'il imagine.